

# Entreprise 1, Familien Løvenskjold, Badebro

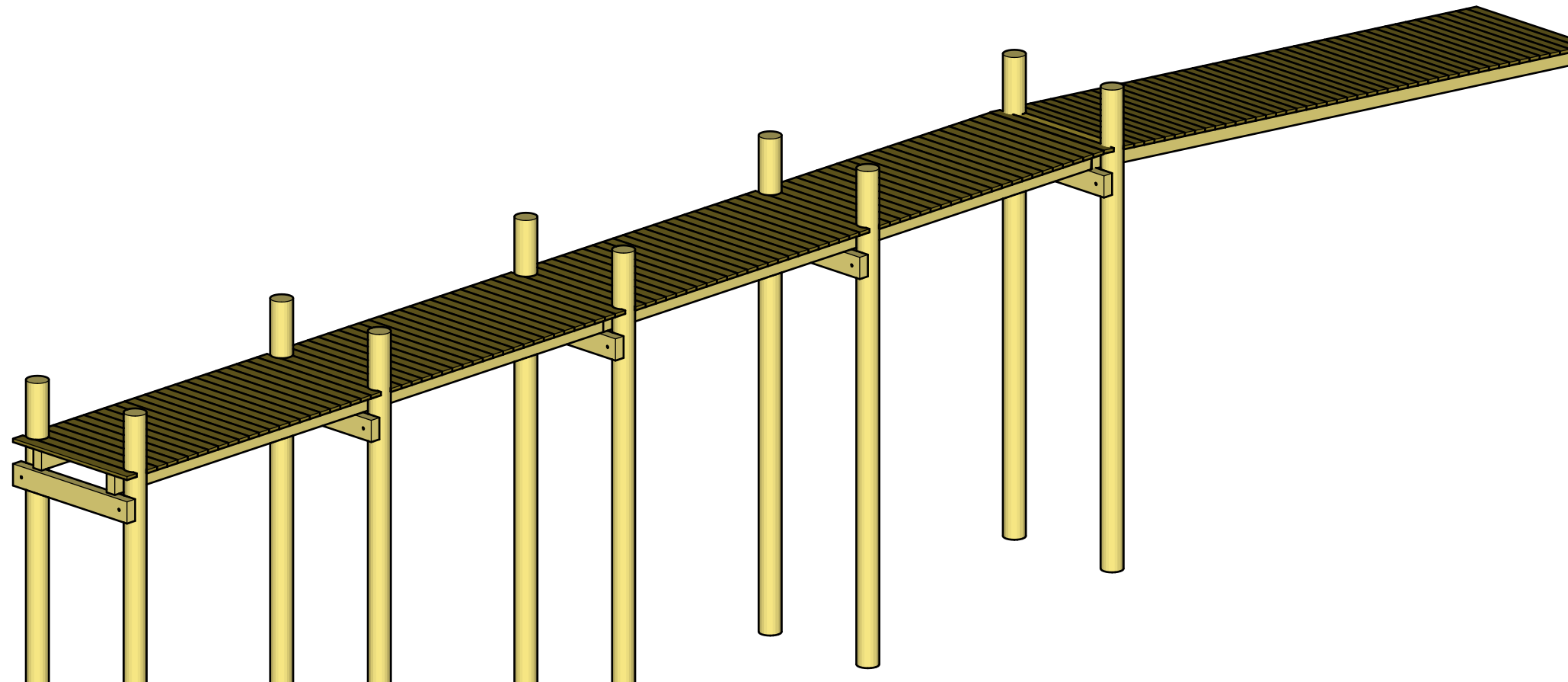
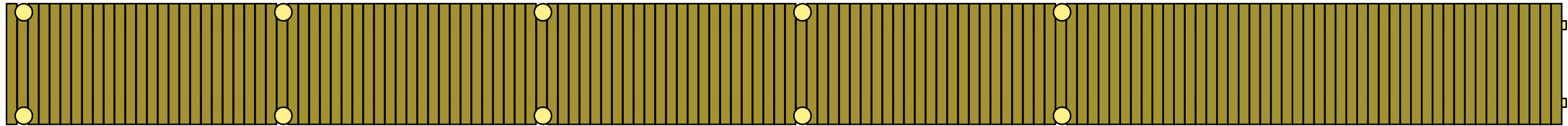
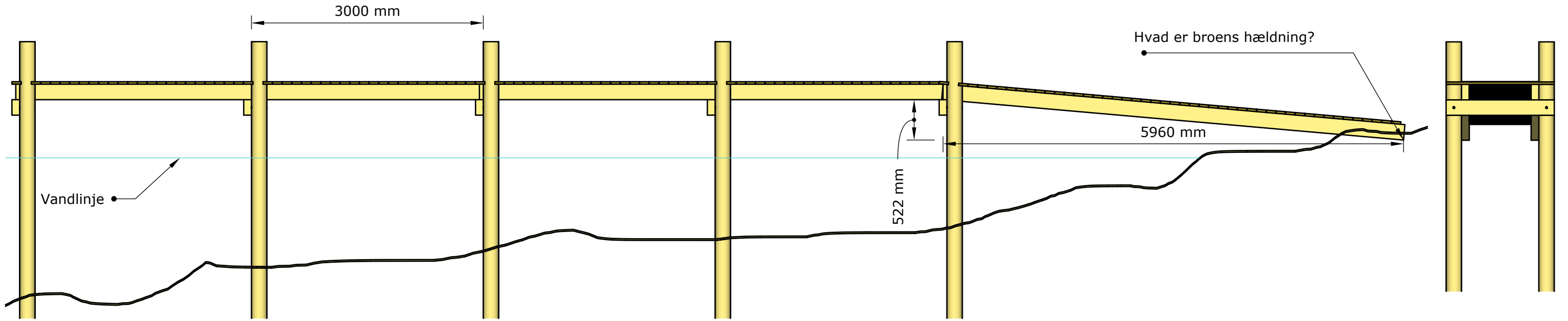

Materiale	Antal	Vægt i kg pr m/stk	CO2 belastning pr. kg	CO2 belastning ialt
Stolper Ø25 cm	10	27	-1,44	-388,8
Remme 100x200 mm	6	11	-1,44	-95,04
Bjælker 100x200 mm	5	6	-1,44	-43,2
Gangbrædder 32x125 mm	186	2,2	-1,44	-589,25
Bræddebolte M29 400 mm	10	0,150	2,88	4,32
Rustfri skruer 6,0x100 mm	744	0,05	3,45	128,34

Tegningsæt	Badebro	Oprettet: 1. Juni 2022
Tegnet af: JCP	Målestoksforhold: 1:50	Redigeret: 15. August 2022
U/Nord	Papirformat: A3	Udgivet: 1. September 2022

# Entreprise 2, Familien Pedersen, Tilbygning

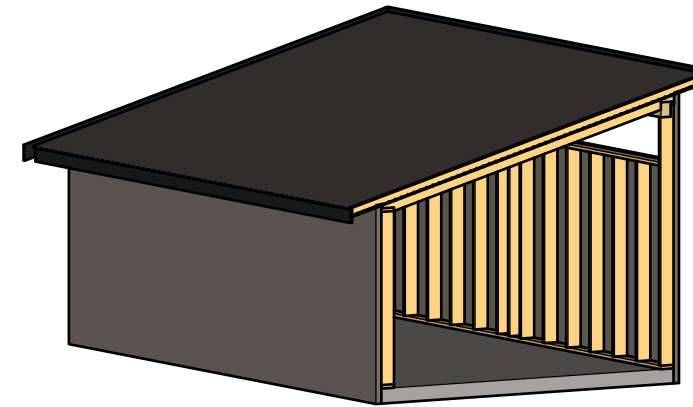
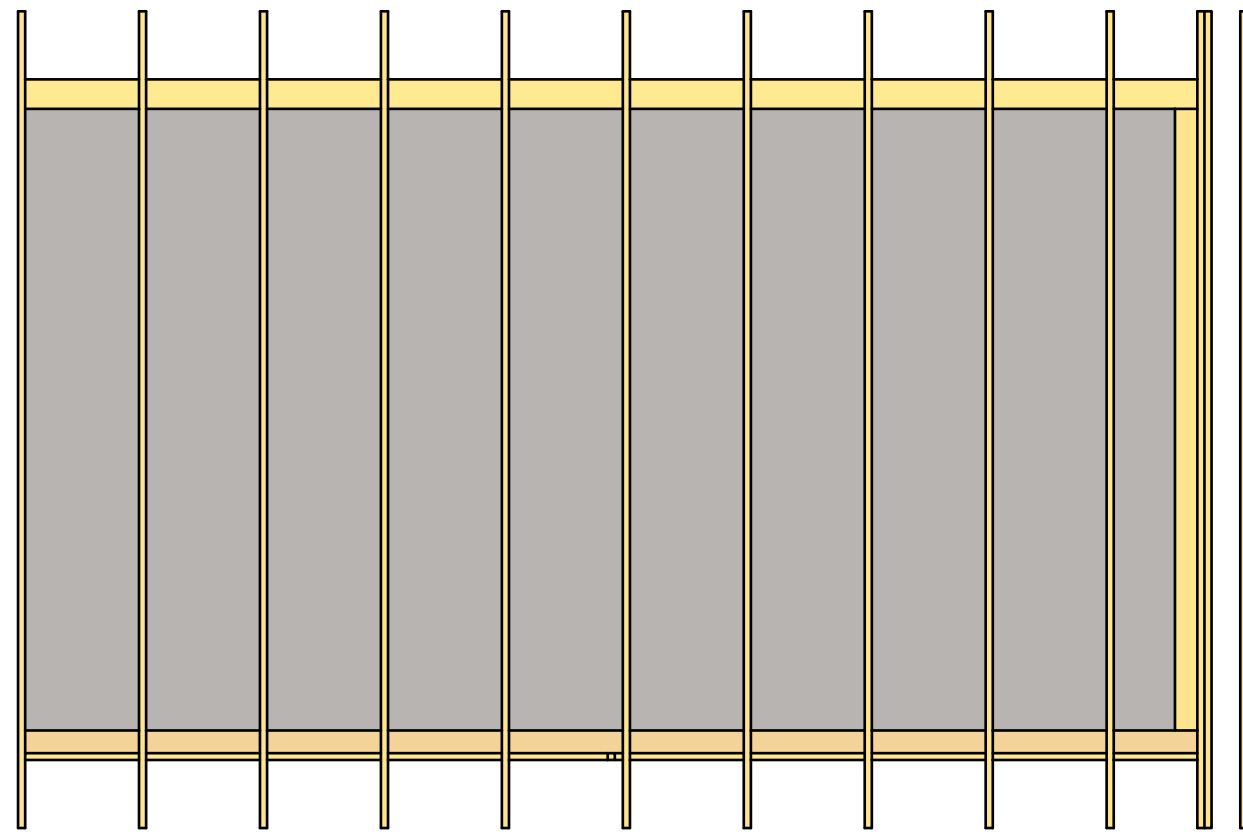
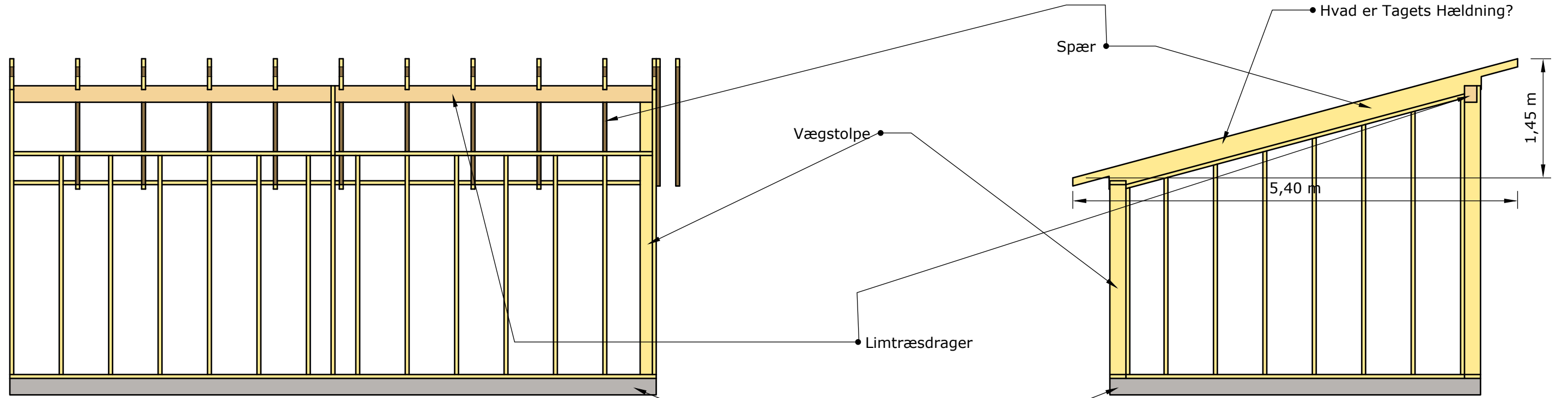

Materiale	Antal	Vægt i kg pr m/stk	CO2 belastning pr. kg	CO2 belastning ialt
Limtræ	8	16,3	-1,22	-159,08
Vægstolper	120	6,4	-1,22	-936,96
Betondæk	1 stk	16.591	0,12	1.990,92
Spær	195	6,4	-1,21	-511,1
Vinkelbeslag	75	0,15	2,87	32,29
OSB plader	40	25	0,93	930
50 mm ringsøm	1.000	0,04	2,87	114,8
Skruer	800	0,06	2,87	137,76

Tegningsæt	Tilbygning	Oprettet: 1. Juni 2022
Tegnet af: JCP	Målestoksforhold: 1:50	Redigeret: 15. August 2022
U/Nord	Papirformat: A3	Udgivet: 1. September 2022

# Entreprise 3, Børne og Unge-forvaltningen, Skateboardrampe

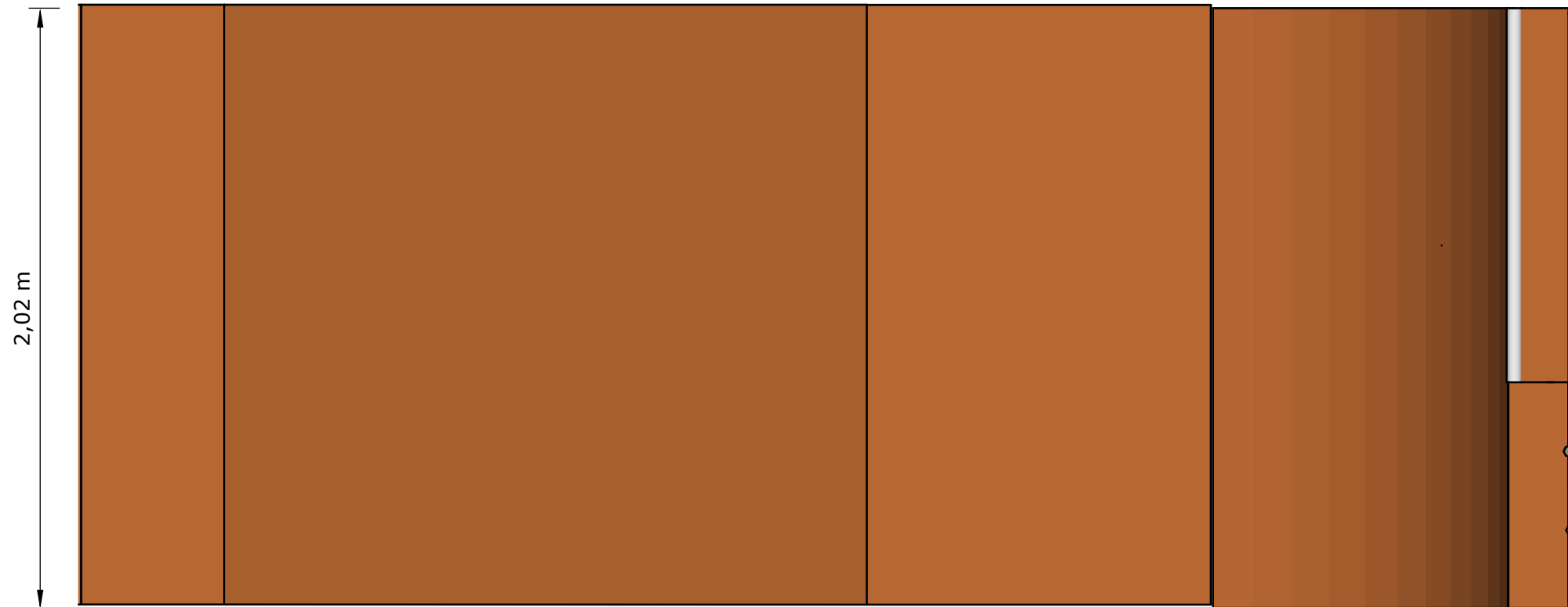
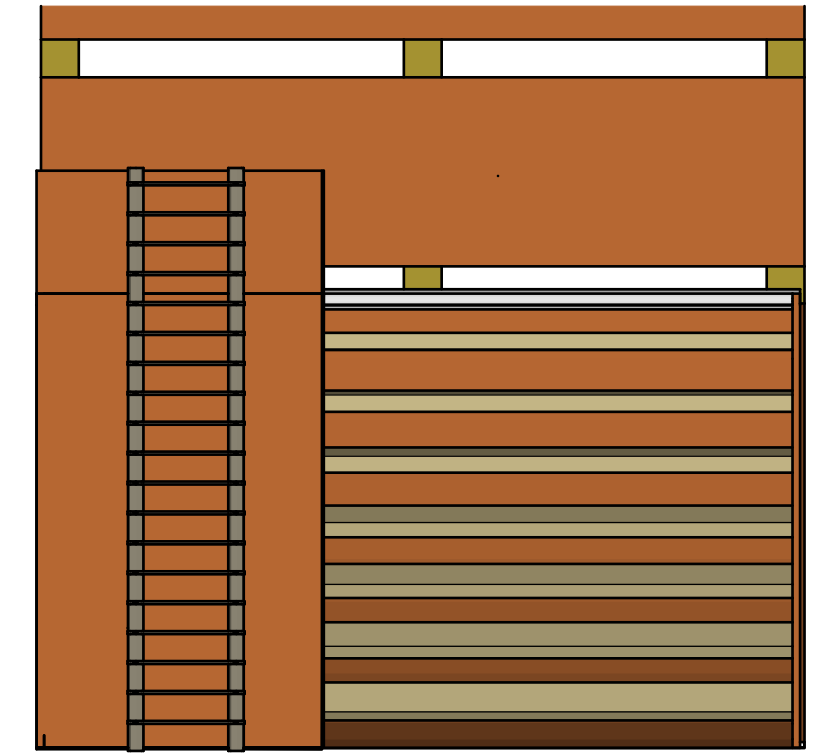
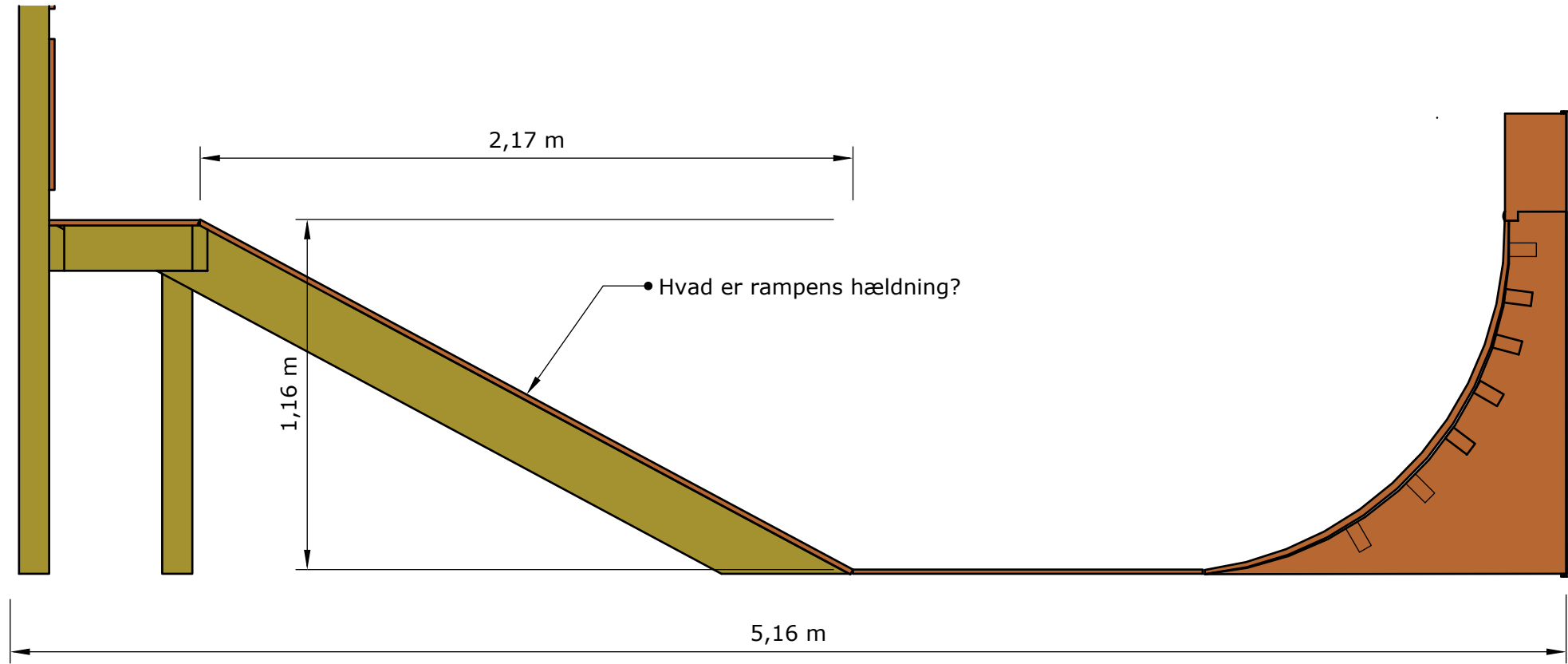

Materiale	Antal	Vægt i kg pr m/stk	CO2 belastning pr. kg	CO2 belastning ialt
Stige	1 stk	15	10,47	157,05
Stolper	18 m	11	-1,22	-241,56
Støbekrydsfinér	13 m <sup>2</sup>	15	-0,8	-156
Strøer	25	11	-1,22	-335,5
Vinkelbeslag	28	15	2,87	1.205,4
Bjælker	6	11	-1,22	80,52
50 mm ringsøm	800	0,04	2,87	91,84
Skruer	500	0,06	2,87	86,1

Tegningssæt	Skateboardrampe	Oprettet: 1. Juni 2022
Tegnet af: JCP	Målestoksforhold: 1:20	Redigeret: 15. August 2022
U/Nord	Papirformat: A3	Udgivet: 1. September 2022

# Entreprise 4, Café "Huset i Strandgade", Bindingsværk

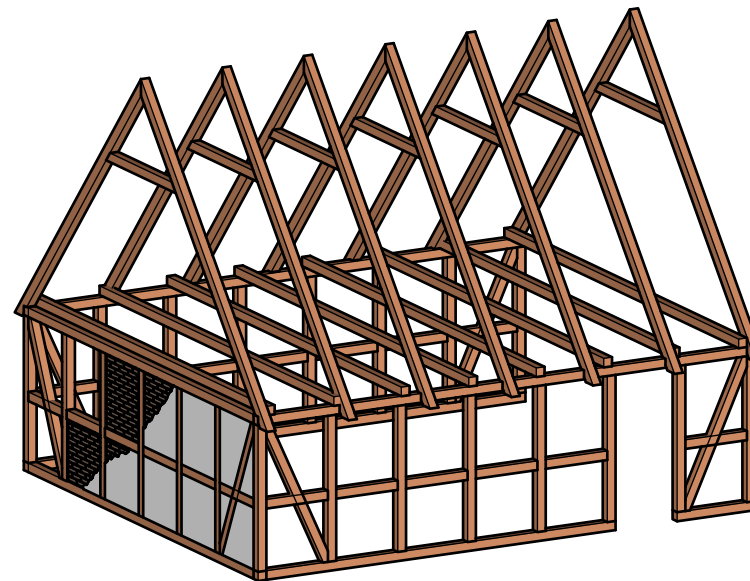
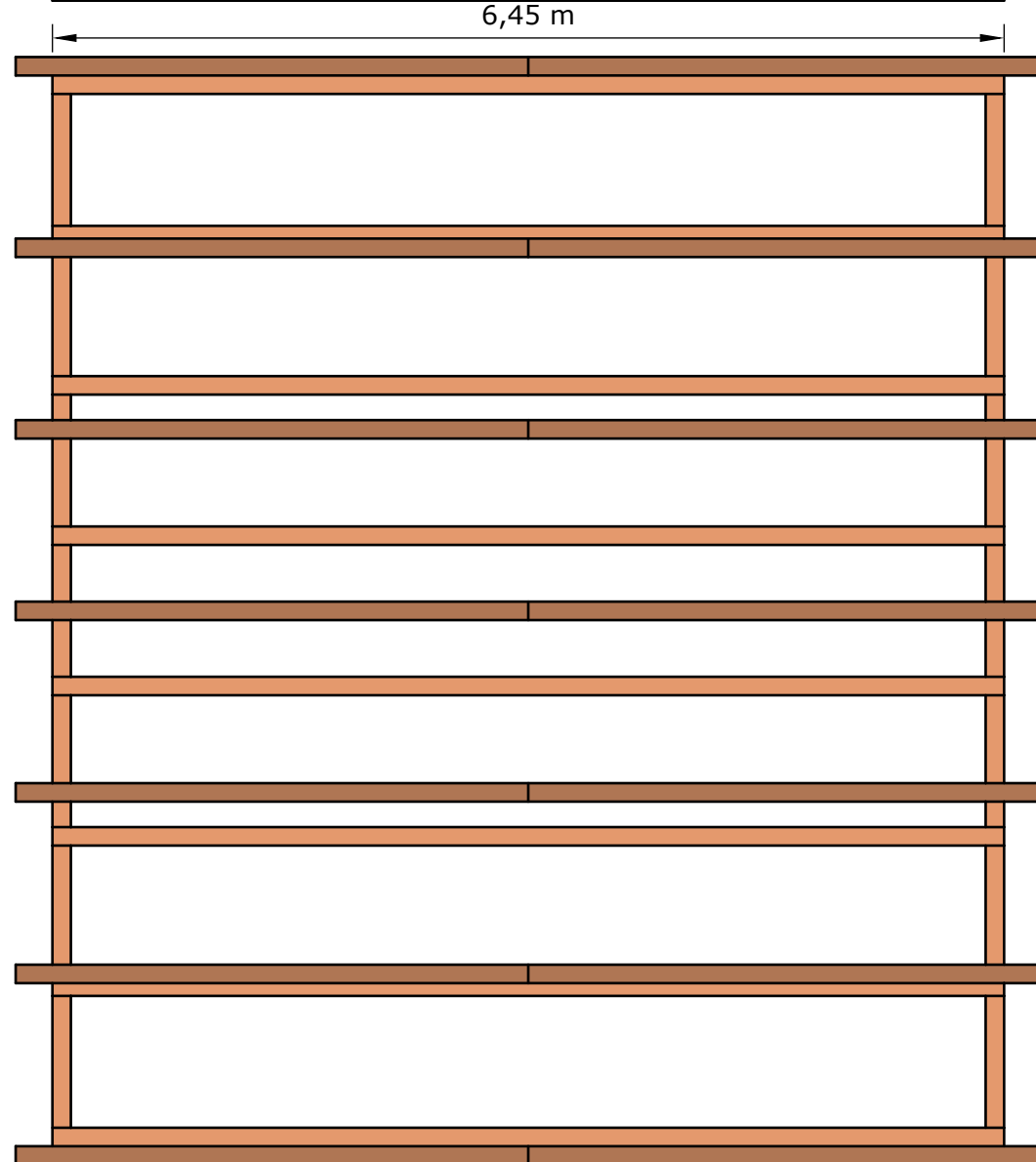
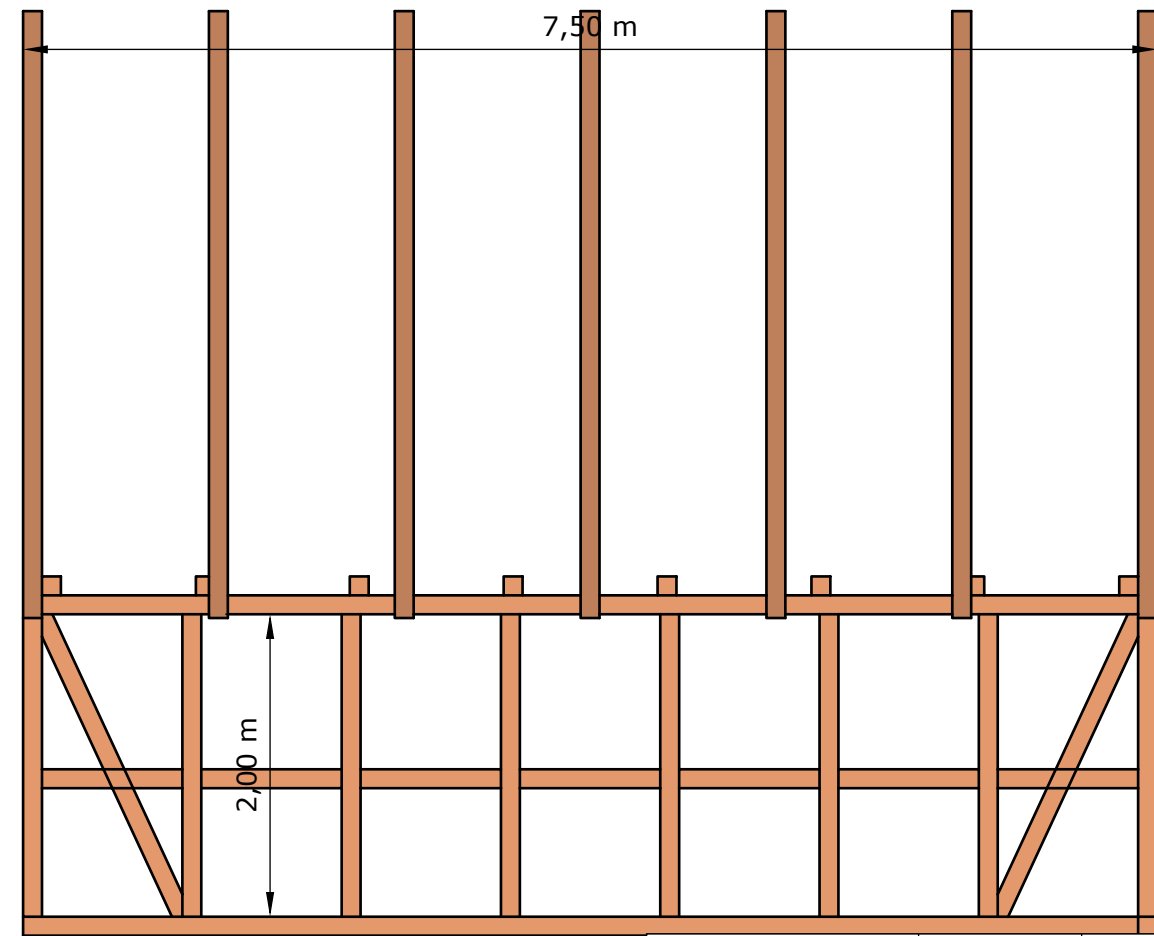
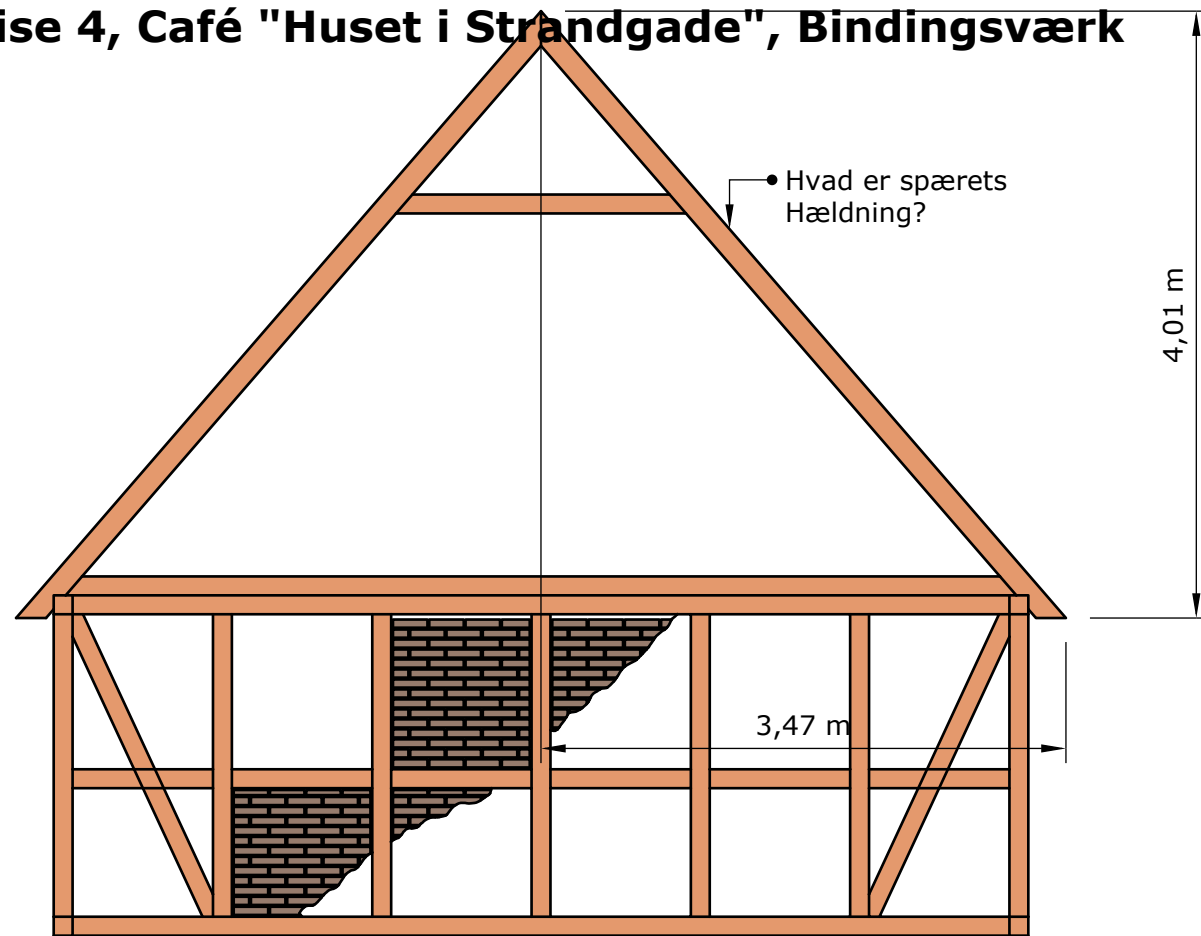

Materiale	antal	Vægt i kg pr m/stk	CO2 belastning pr. kg	CO2 belastning ialt
5x5 tomme tømmer	185 m	7,5	-1,21	-1.679
5x6 tomme tømmer	77 m	7,8	-1,21	-727
Puds	75 m <sup>2</sup>	26	0,24	468
Undertag	88 m <sup>2</sup>	2	0,41	72
Taglægter	280 m	1,4	1,21	474
Tagsten	750 stk	4	0,33	990
Søm skruer og beslag	80 kg	1	2,87	230
Skruefundament	12 stk	20	2,87	689

Tegningsæt	Bindingsværk	Oprettet: 1. Juni 2022
Tegnet af: JCP	Målestoksforhold: 1:100	Redigeret: 15. August 2022
U/Nord	Papirformat: A3	Udgivet: 1. September 2022

# Entreprise 5, Typehusfirmaet MiCasa, Typehus

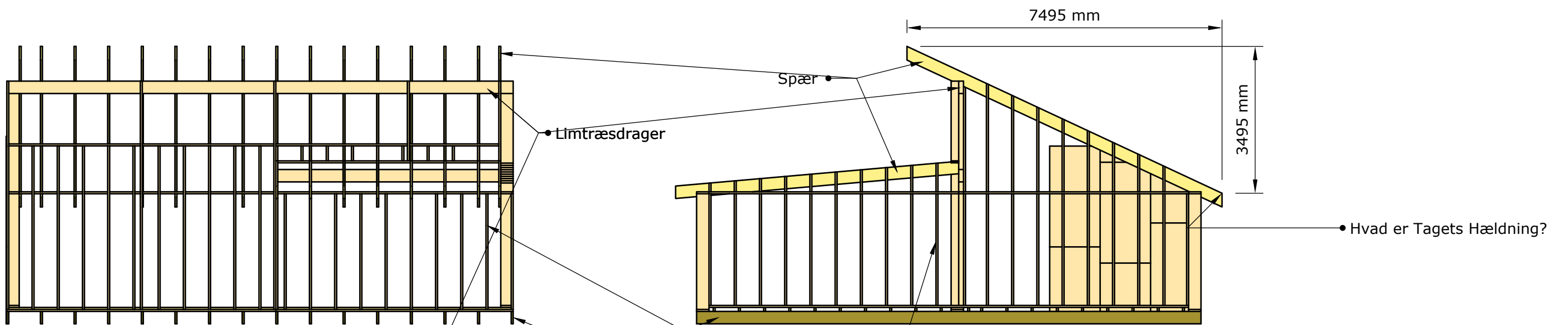

Materiale	antal	Vægt i kg pr m/stk	CO2 belastning pr. kg	CO2 belatning ialt
Limtræ	23 m	16,3	-1,22	-457,38
Vægstolper	306 m	6,4	-1,21	-2.369,66
Strøer	144 m	6,4	-1,21	-1.115,14
Spær	901 m	6,4	-1,21	-6.977,34
Vinkelbeslag	198 stk	0,15	2,87	85,24
OSB plader	105 stk	25	0,93	2441,25
50 mm ringsøm	3000 stk	0,04	2,87	344,4
Skruer	2500 stk	0,06	2,87	340,5

Tegningsæt	Typehus	Oprettet: 1. Juni 2022
Tegnet af: JCP	Målestoksforhold: 1:100	Redigeret: 15. August 2022
U/Nord	Papirformat: A3	Udgivet: 1. September 2022

OSB-plader

# Entreprise 6, Vuggestuen Haletudsen, Træterrasse

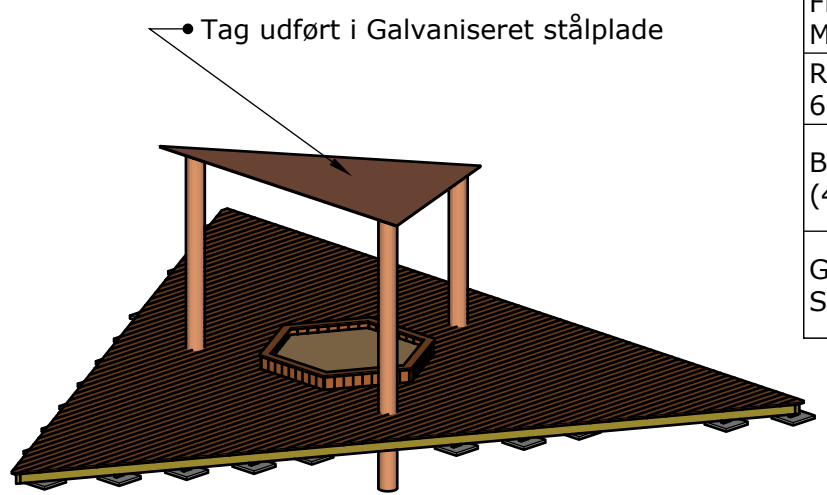
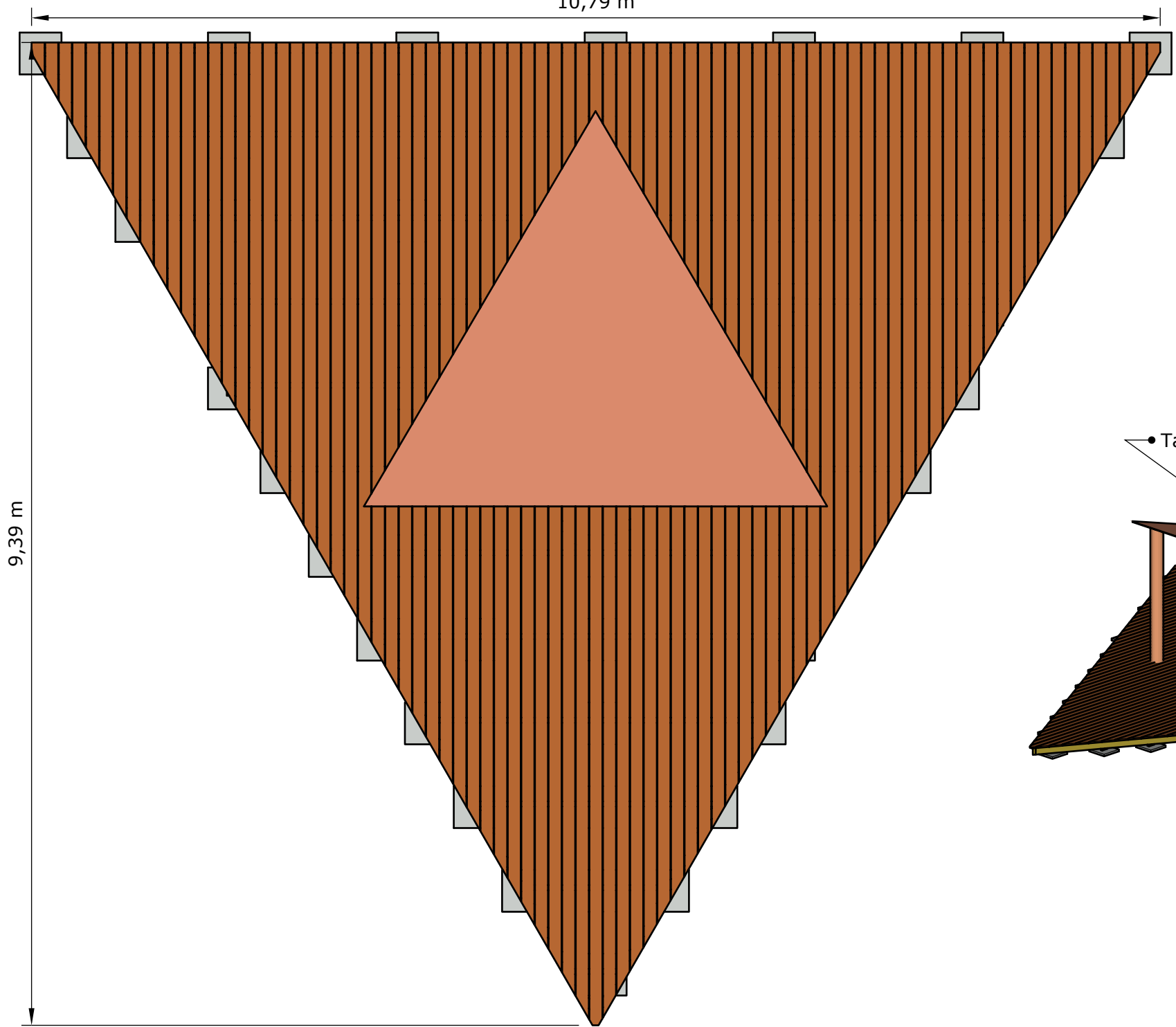
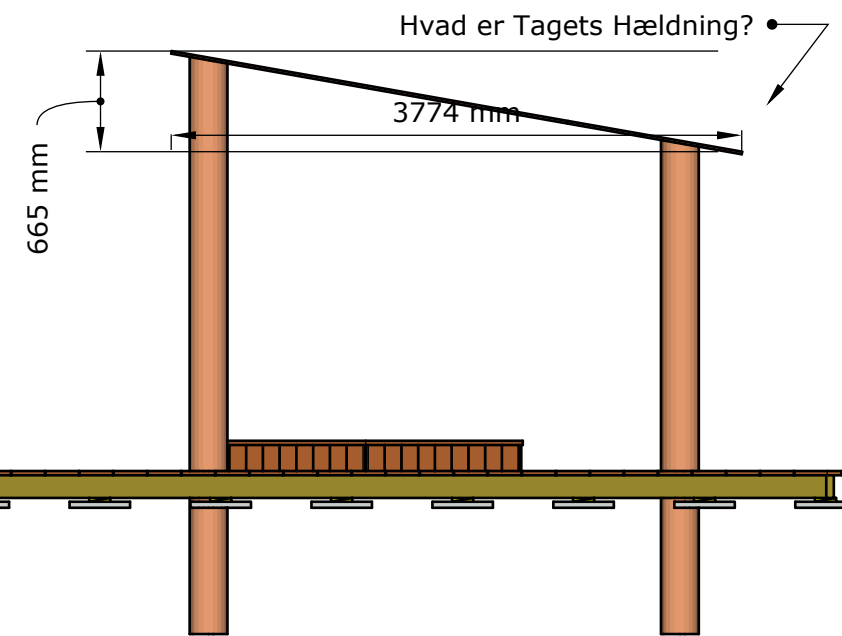
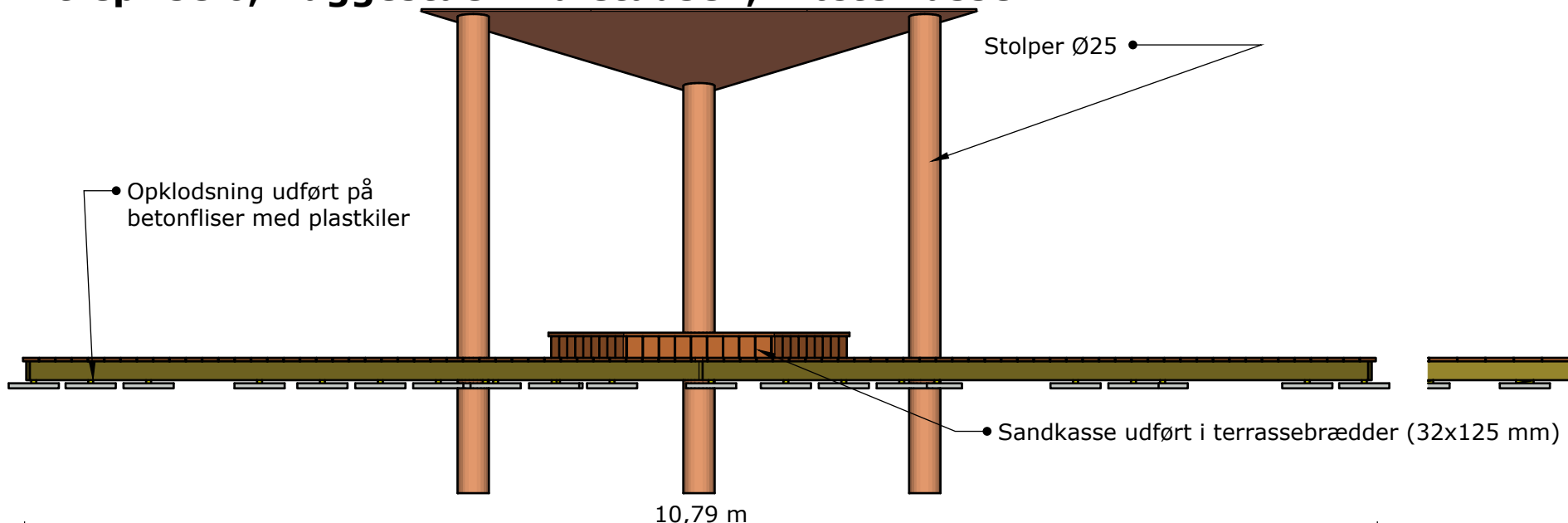

Materiale	antal	Vægt i kg pr m/stk	CO2 belastning pr. kg	CO2 belastning ialt
Stolper Ø25 cm	11,1 m	27	-1,44	-431,57
strøer 50x150 mm	110 m	11	-1,44	-1.742,4
Plastkiler	29 stk	0,12	2,48	8,63
Terrassebrædder 32x125 mm	390 m	2,2	-1,44	-1.235,52
Franske skruer M12 x 200	50 stk	0,15	2,88	21,6
Rustfri skruer 6,0x100 mm	805 stk	0,05	3,45	138,86
Betonfliser (40x400x400 mm)	43 stk	15	0,1	64,5
Galvaniseret Stålplade til taget	1 stk	110	2,87	315,7

Tegningsæt	Terrasse	Oprettet: 1. Juni 2022
Tegnet af: JCP	Målestoksforhold: 1:50	Redigeret: 15. August 2022
U/Nord	Papirformat: A3	Udgivet: 1. September 2022

# Entreprise 7, Kontorfællesskabet TheCube, Gipsvægge

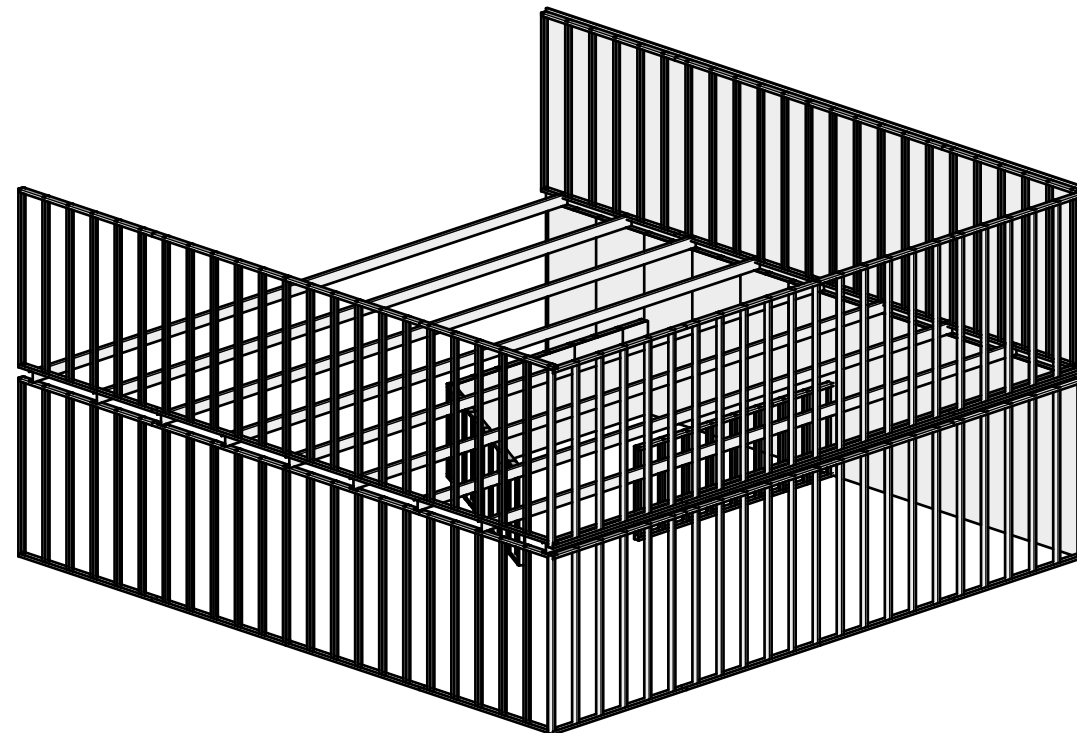
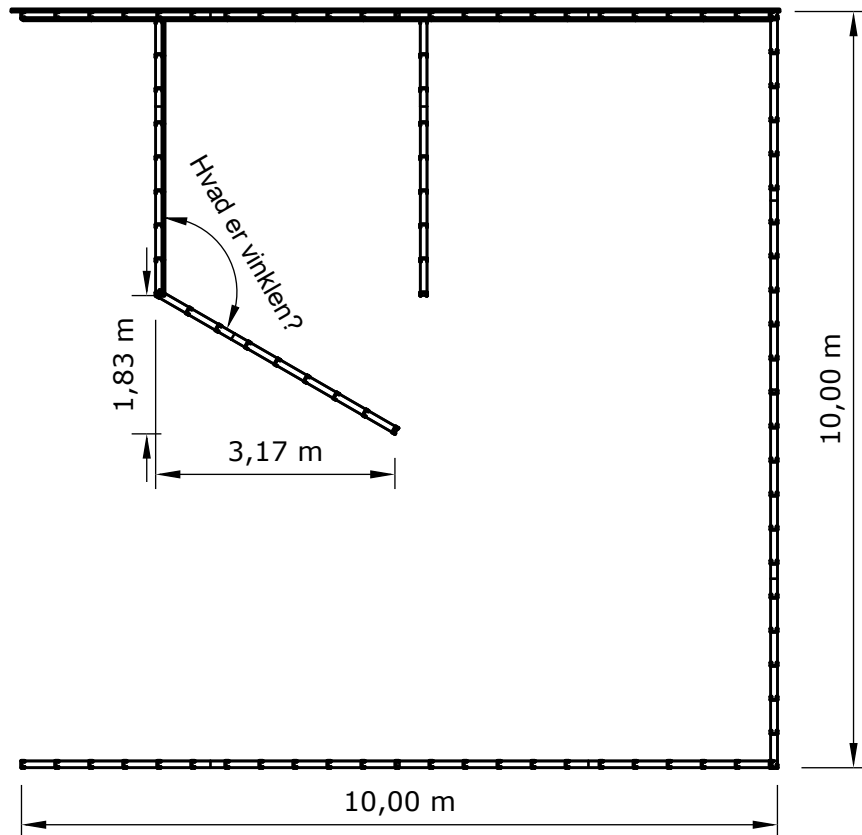
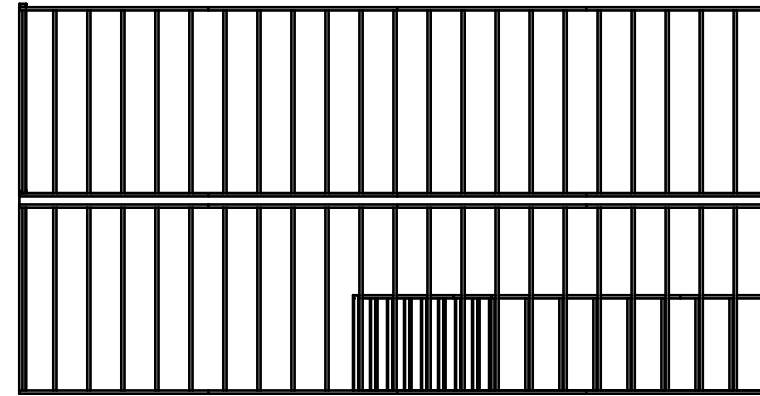
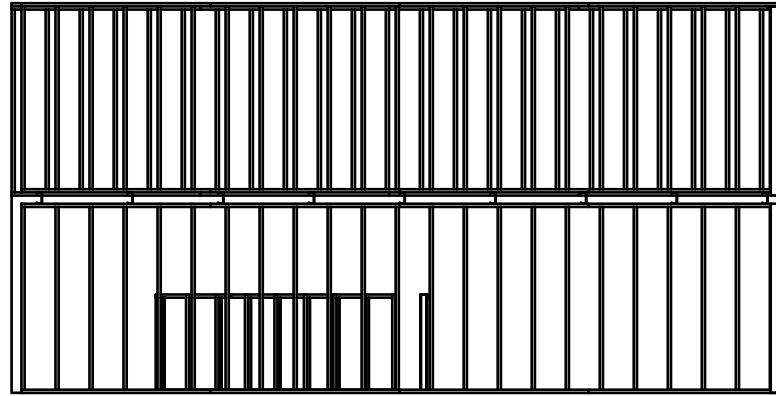

Materiale	antal	Vægt i kg pr m/stk	CO2 belastning pr. kg	CO2 belastning ialt
Stållægter	345 m	0,15	2,75	142,31
Top og bundskinner	120 m	0,15	2,75	49,5
Gipsplader	200 stk	15	0,14	420
Isolering (træfiber)	150 m <sup>2</sup>	1,5	-0,56	-126
Gipsskruer	2500 stk	0,03	1,12	84
Spartelmasse	50 kg	1	0,3	15
Plastikmaling	75 kg	1	2,04	153
Spartelskinner	15	0,15	2,75	6,19

Tegningsæt	Gipsvæg	Oprettet: 3. Juni 2022
Tegnet af: JCP	Målestoksforhold: 1:100	Redigeret: 15. August 2022
U/Nord	Papirformat: A3	Udgivet: 1. September 2022